

產品簡介

WorldocScan 提供您最佳的文件及名片管理的全方位解決方案。透過 A4 尺寸的彩色掃描機，掃描到 Scan2PDF 及名片王等軟體中，讓您輕鬆管理文件及名片。

I. 硬體簡介

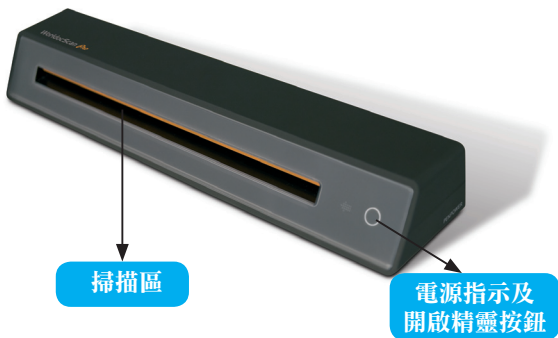

- 最佳解析度：600 dpi x 600 dpi (光學)
- 掃描模式：48-bit 彩色 (內部)、24-bit 彩色 (輸出)、8-bit 灰階及 1-bit 黑白
- 掃描速度：黑白 6 ppm (頁 / 分)；彩色 3 ppm
- 掃描範圍：最小為 名片；最大為 legal 文件 (大於 A4 文件)
- 連接介面：USB 2.0 (USB 供電)

註：安裝完成硬體驅動程式及軟體後，按〔開啟精靈按鈕〕，可開啟 WorldocScan 精靈，請參考 WorldocScan 精靈章節說明。

II. 軟體簡介

WorldocScan 精靈

依照您所需要的工作，來幫助您開啟正確的軟體，如：Scan2PDF 及名片王等。

Scan2PDF

讓您在短短幾秒中，將文件掃描並轉換成 PDF 或 JPG 檔案，讓文件管理及編輯更輕鬆。

名片王

整合名片辨識、編輯、分類管理、查詢、匯出、匯入、同步及列印等功能於一體，讓您輕鬆管理名片資料。

III. 系統需求

- Pentium III 300 以上個人電腦
- Windows XP/Vista 作業系統
- 512MB 以上記憶體
- 200 MB 以上硬碟空間
- 光碟機
- USB 埠

安裝

1. 將 WorldocScan 光碟片放入光碟機，系統會自動執行安裝程式。



2. 請點選〔請先安裝硬體驅動程式〕，並按照畫面提示依序進行安裝。

注意：安裝驅動程式前，請先不要連接掃描器到電腦，請在驅動程式安裝完畢後，再連接掃描器。

3. 硬體驅動程安裝完成後，請依照您的需求，來選擇安裝 Scan2PDF 或名片王，並按照畫面提示依序進行安裝。
4. 安裝完成或執行軟體時，系統會出現〔註冊提醒〕畫面，提醒您至蒙恬產品保固註冊頁面登錄購買資訊，以確保您的保固權益。選擇〔立即註冊〕或按〔稍後註冊〕，日後再從軟體的〔關於〕/〔註冊〕開啟註冊畫面進行註冊。



WorldocScan 精靈

1. 安裝完成驅動程式及軟體後，您可在電腦螢幕右下角看到 WorldocScan 精靈  圖示。
2. 您可在  按右鍵，選取〔開啟精靈〕或按硬體上電源指示的熱感按鈕，來開啟 WorldocScan 精靈。
3. 請依據您要處理的事務，來選擇要開啟的軟體：



注意：

1. 若所選擇的軟體尚未安裝，系統會跳出警告訊息，請您安裝該軟體。
2. 若您已開啟多個 WorldocScan 所提供的軟體，當掃描器偵測到進紙時，會以最上層的軟體來進行自動掃描。

Scan2PDF

I. 使用介面



II. 工具列

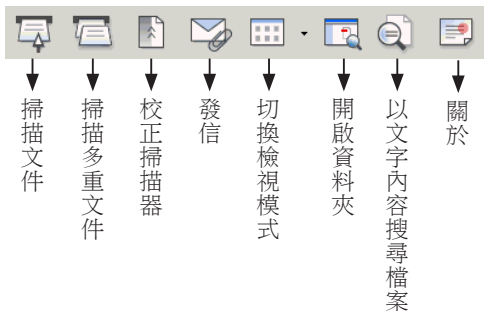

III. 簡易操作說明

1. 將要掃描的文件，要掃描的面朝上，靠右放入掃描器中。
2. 點選〔掃描文件〕 按鈕，開啟〔掃描單一文件〕視窗。
3. 設定檔案格式、文件名稱、掃描型態、紙張大小、解析度、進階設定及 PDF/JPG 設定等。
4. 按〔掃描〕按鈕，來掃描文件。
5. 掃描完成後，會顯示掃描影像，來讓您做確認。
6. 您可在〔檔案資訊區〕看到掃描後的檔案，並在〔影像檢視區〕中，看到檔案影像。

名片王

I. 使用介面

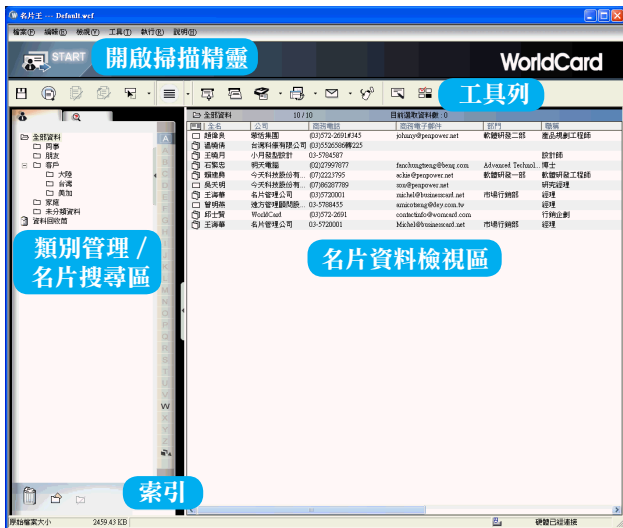

II. 工具列

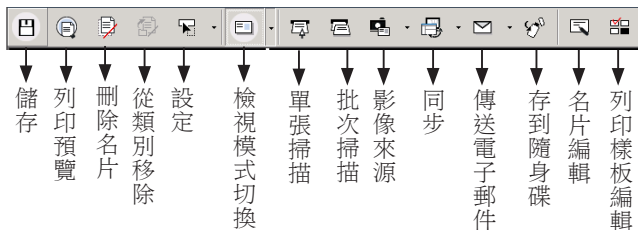

III. 簡易操作說明

1. 將名片要掃描的面朝上，靠右放入掃描器中，即會開始掃描。掃描時，您可從螢幕右下角，即時看到掃描情形。
2. 掃描辨識完後，會進入編輯功能，請核對辨識結果，以確保資料的準確性。離開編輯畫面後，您可在名片資料檢視區看到名片資料。
3. 您可以對名片進行分類管理、寄信、新增 / 刪除名片資料、合併 / 分割正反面名片資料、搜尋名片資料、列印名片資料、匯出 / 匯入 / 同步名片資料等。

*** 詳細操作說明，請參考各軟體中的使用手冊。**