

1. 文件王簡介

1.1 硬體介紹



硬體規格

- 硬體尺寸(長x 寬x 高)：288mm x 53mm x 42mm
- 硬體重量：490 公克(掃描器)、50 公克(磁性底座)
- 最佳解析度：600 dpi
- 掃描模式：彩色、灰階及黑白
- 紙張厚度：0.08~0.36 mm
- 掃描範圍(寬x長)：最大為 216x355 mm(8.5"x14") legal文件(大於A4)

1.2 磁性底座

獨特可拆式磁性底座可讓您將掃描器隨手垂直固定在身旁的辦公隔間牆或電腦主機等金屬表面。如果您想將掃描器置於桌面使用，請由磁性底座的兩端（如下圖箭頭所指處）將磁性底座取下。



注意：請勿從磁性底座的中央處拔除，以免造成磁性底座損壞。

1.3 掃描方向

不論您的掃描器是置於桌面使用或是垂直固定於牆面上，請根據下列的掃描方向指示將紙張放入進紙口中：

1. 原稿的掃描面朝下。
2. 將紙張靠右。
3. 文件頂端朝向進紙口。

2. 安裝驅動程式

1. 將安裝光碟放入光碟機中，安裝程式會自動啟動，請點選[安裝硬體驅動程式]，先安裝硬體驅動程式。



2. 請確認您的文件王商務版掃描器沒有連接至您的電腦上後，再按[確定]。

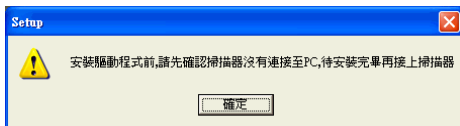

3. 依照安裝精靈的畫面提示來安裝驅動程式，安裝進度會顯示於畫面中，完成後，請點選[完成]。

3. WorldocScan X

3.1 安裝WorldocScan X

1. 安裝完硬體驅動程式後，在安裝畫面中點選[安裝 WorldocScan X]，來安裝。



2. 依照畫面提示來安裝WorldocScan X，安裝完成後，建議您選擇[是，立即重新啟動電腦]後，再[完成]結束安裝精靈。

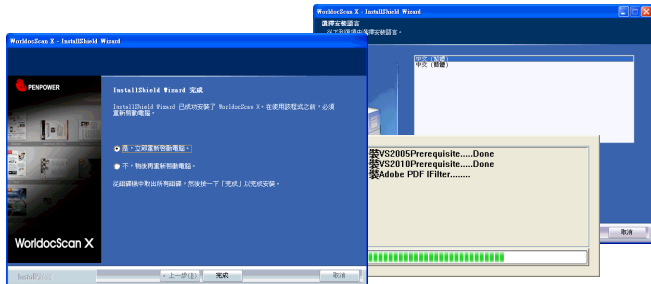

3.2 執行WorldocScan X

執行[開始/程式集/蒙恬文件王/WorldocScan X/WorldocScan X]，或是雙擊桌面上 WorldocScan X 的快捷圖示來開啟 WorldocScan X 程式。



3.3 校正

第一次執行 WorldocScan X 時，系統會自動執行校正精靈來校正掃描器，校正步驟如下：

1. 在彈出的校正提醒畫面中點選[確定]後，彈出校正精靈。
2. 將校正卡空白面朝下，插入到掃描器，點選[校正] 按鈕。
3. 校正完成後，會出現校正成功訊息，請按[確定]。



小秘訣：

1. 在使用過程中，如果出現顏色偏差，請點選主功能表的[設定/掃描器校正]，即可進行掃描器校正。
2. 校正卡放置在包裝盒中，若校正卡遺失，您可使用相同尺寸的白紙代替。

3.4 使用環境簡介



1	類別管理區域	在類別管理區域中，您可以建立新類別、建立子類別、刪除類別、重新命名、複製到類別、移動到類別。
2	主功能選單	檔案、編輯、檢視、設定、幫助。
3	目前所在類別	顯示您目前所在類別的資訊。
4	工具列	掃描、匯入、列印、發送郵件、排序、轉換為 PDF 文件、轉換為 Word/Excel 文件、縮小/放大、搜尋。
5	切換檢視模式	切換為縮圖模式或列表模式。
6	狀態列	顯示所在類別中的文件數目、掃描器的連結狀態等資訊。
7	文件檢視視窗	顯示所在類別中的文件。



3.5 掃描文件

您可以選擇單張掃描或多張掃描，以單張掃描為例：

1. 放入原稿，將掃描面朝下、靠右放入掃描器中。
2. 點選[單張掃描]  按鈕或是從主功能選單中點選[檔案/掃描/單張掃描]，開啟掃描視窗。
3. 指定基本的掃描設定，如果您想要進階設定，請點選[更多設定]。



4. 當您完成設定後，請按[掃描]按鈕，來開始掃描您的文件或照片。

5. 掃描完成後會顯示掃描影像，來讓您做核對。您可按  或  按鈕，來旋轉掃描影像。



6. 點一下[產生文件]，依照您的設定，來將掃描的文件轉檔為PDF、BMP、JPG或TIFF格式的文件。
7. 您可以立即檢視轉檔完成後的文件。此檔案也會自動儲存至目前的類別底下。如果您沒有指定檔名，此文件會提供依掃描日期及順序，來自動命名，日後，您可以再重新命名。

3.6 匯入文件

除了掃描紙本文件之外，您還可以匯入PDF、BMP、JPG或TIFF文件至WorldocScan X。

1. 從主功能選單中點選[檔案/匯入]或點擊工具列上的[匯入]按鈕。



2. 選擇要匯入WorldocScan X的文件後，這些文件將被立即匯入WorldocScan X中，您可以將這些文件移動到任何類別、重新命名這些文件等等。

3.7 轉換文件為PDF/World/Excel文件

您可以將WorldocScan X 裡的文件轉換成 PDF/Word/Excel 文件，或是進一步轉換為可搜尋的 PDF 文件。

1. 有關如何將文件轉換為可搜尋的 PDF 文件，詳細說明請參考使用說明中的 § 5.1 轉換為 PDF 文件。
2. 有關如何將文件轉換為 Word/Excel 文件，詳細說明請參考使用說明中的 § 5.2 轉換為 Word/Excel 文件。

*** 詳細操作說明，請參考WorldocScan X軟體中的使用說明。**

4. 名片王

4.1 安裝名片王

安裝完硬體驅動程式後，在安裝畫面中點選[安裝名片王]，依照畫面提示安裝名片王。

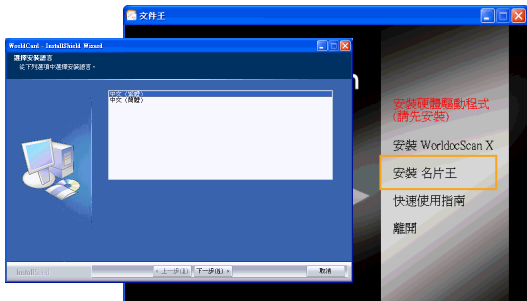

4.2 執行名片王

安裝完成後，在桌面上會出現一個名片王管理程式的快捷圖示，雙擊此圖示，或執行[開始/程式集/蒙恬文件王/蒙恬名片王/蒙恬名片王]，開啟名片王管理軟體。

4.3 校正

在第一次執行名片王時，系統會自動執行校正精靈。請將文件王所附的校正卡空白面朝下，插入到掃描器中後，按下[確定]，掃描器會掃描白色校正卡並校正顏色。以後掃描名片時，就不會產生顏色偏差，而影響辨識效果。

4.4 管理頁面

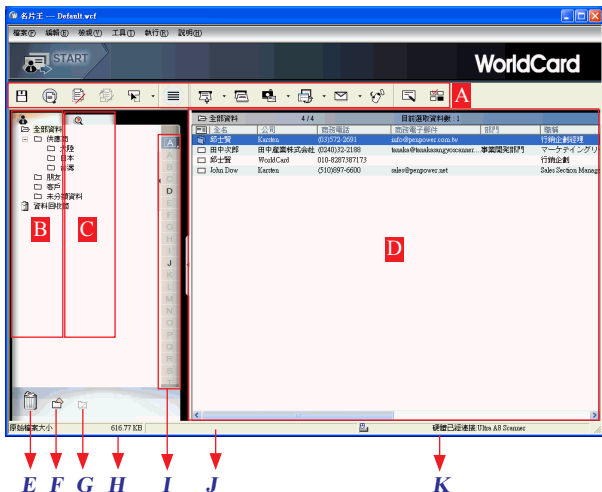

A: 工具列

B: 類別管理區

C: 名片搜尋區

D: 名片資料區

E: 名片回收筒

F: 新增類別

G: 刪除類別

H: 硬碟空間

I: 索引

J: 狀態列

K: 硬體連接狀態

* 詳細操作說明，請參考名片王軟體中的使用說明。